

Rapport de contrôle d'installations électriques à basse et à très basse tension

EXEMPLAIRE ORIGINAL

CE RAPPORT ANNULE ET REMPLACE LE RAPPORT 151/2024/78022/01:2

RÉF. 151/2024/78022/01:3

DATE DU CONTRÔLE 16/09/2024 (12:30 - 13:00) AGENT VISITEUR Soufian Rozaine
 ADRESSE DU CONTRÔLE Chaussée de Waterloo 925 (étage 1er) - 1180 Uccle TYPE DE CONTRÔLE Visite de contrôle (6.5.)

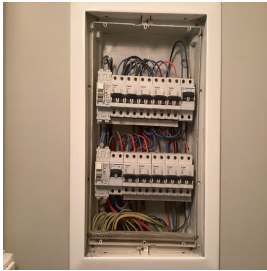

› DONNÉES GÉNÉRALES

Adresse de l'installation Chaussée de Waterloo 925 (étage 1er) - 1180 Uccle
 Type de locaux Unité d'habitation (appartement)
 Objet du contrôle Demande dans le cadre d'une vente
 Propriétaire [REDACTED]
 Responsable des travaux [REDACTED]
 Dérogations applicables/appliquées Installations électriques domestiques ancien RGIE (8.2.2.)

› DONNÉES DU RACCORDEMENT

Gestionnaire du réseau de distribution (GRD) SIBELGA
 Code EAN non communiqué
 Numéro du compteur Non communiqué
 Index jour/nuit /
 Type de coupure générale indéterminé
 Câble compteur - tableau non identifiable
 Tension nominale de service indéterminé
 Courant nominal de la protection de branchement Indéterminé

› CONTRÔLE

Conformité schéma(s) unifilaire(s) et plan(s) de position Sans objet | Nombre de tableaux 1 | Nombre de circuits 11 + 1

Circuits

Protection

Section (mm²)

Conclusion

Les fondations datent	D'avant le 1/10/1981	Dispositif différentiel de tête	ID - 63A - 300mA - type A - test OK
Type d'électrode de terre	Piquets	Dispositif différentiel supplémentaire	ID - 63A - 30mA - type A - test OK
Résistance de dispersion de la prise de terre (Ω)	12,88 MIB	Fixation/Etat/Détérioration matériel	Pas OK
Conformité des liaisons équipotentielles et des PE	Pas vérifiable - pas accessible	Contrôle visuel appareils fixes et/ou mobiles	Pas OK
Test de continuité	Concluant	Protection contre les contacts directs	Pas OK
Contrôle boucle de défaut	Concluant	Résistance générale d'isolement (MΩ)	253
Protection contre les contacts indirects	Pas OK	Adéquation DPCDR – prise de terre	OK
		Adéquation protections surintensités – sections	OK

CONCLUSION : NON CONFORME

A la date du 16/09/2024, l'installation électrique de Chaussée de Waterloo 925 (étage 1er) - 1180 Uccle n'est pas conforme aux prescriptions du Livre 1 de l'arrêté royal du 8 septembre 2019 établissant le Livre 1 sur les installations électriques à basse tension et à très basse tension.

Le contrôle réalisé par Certinergie a porté sur les parties visibles de l'installation et normalement accessibles.

Les travaux nécessaires pour faire disparaître les infractions constatées pendant la visite de contrôle, doivent être exécutées sans retard et toutes mesures adéquates doivent être prises pour qu'en cas de maintien en service de l'installation, les infractions ne constituent pas un danger pour les personnes.

Une nouvelle visite de contrôle est à exécuter pour constater la disparition des infractions par le même organisme au plus tard avant le 16/09/2025.

Signature de l'agent



Rapport de contrôle d'installations électriques à basse et à très basse tension

EXEMPLAIRE ORIGINAL

CE RAPPORT ANNULE ET REMPLACE LE RAPPORT 151/2024/78022/01:2

RÉF. 151/2024/78022/01:3

LISTE DES INFRACTIONS

- Les schémas unifilaires et/ou plans de position ne sont pas présents. - 3.1.2.;6.4.6.;6.5.7.;9.1.2.
- Les circuits, les appareils de coupure et/ou les dispositifs de protection ne sont pas repérés de manière claire et visible. - 3.1.3.
- Des conducteurs de type VOB ne sont pas placés sous conduit et/ou comme il se doit. - 5.2.9.
- L'indice de protection contre les contacts directs des luminaires, socles de prises et/ou interrupteurs n'est pas suffisant - il faut placer des globes, des caches, des couvercles adaptés.
- La tension d'alimentation n'est pas indiquée clairement de manière apparente sur chaque tableau de répartition et de manoeuvre. - 3.1.3.3.a
- Raccordements et assemblage, les connexions ou dérivations des câbles ne sont pas effectués en conformité avec les règles de l'art, elles doivent être réalisées dans des boîtes de dérivation, des tableaux, aux bornes des interrupteurs ou des prises de courant ou dans les appareils d'éclairage. Les boîtes d'encastrement des prises et interrupteurs doivent être suffisamment larges pour y réaliser facilement les connexions.
- Il faut revoir l'introduction des conducteurs dans le matériel électrique.
- L'interdiction de supprimer, d'altérer ou de détruire la protection contre les chocs électriques par contacts directs ou indirects, ou tout système de protection de l'installation électrique, n'est pas respectée. - 9.5.

REMARQUES

- Nous ne pouvons pas exclure qu'au dépôt des schémas il puisse y avoir d'autres infractions.
- Les schémas unifilaires et plans de position doivent renseigner l'adresse de l'installation, les coordonnées du responsable des travaux et du propriétaire. Ces derniers devront signer et dater ces schémas.
- La liaison équipotentielle supplémentaire pour la baignoire métallique n'est pas visible et vérifiable (email ou autre).
- Les plans et schémas seront à adapter en fonction des travaux de mise en conformité qui seront réalisés.
- Le compteur n'a pu être localisé ou n'était pas accessible.
- Lors d'une rénovation de l'installation électrique, les dérogations pourraient ne plus être appliquées.

Rappel sur les prescriptions réglementaires :

Le propriétaire, le gestionnaire ou l'exploitant de l'installation électrique est tenu :

- a) d'en assurer ou d'en faire assurer l'entretien ;
- b) de prendre toutes mesures adéquates pour que les dispositions du Livre 1 de l'arrêté royal du 8 septembre 2019 établissant le Livre 1 sur les installations électriques à basse tension et à très basse tension soient en tout temps observés ;
- c) de conserver les documents, en ce compris le ou les rapports de contrôle, de l'installation électrique dans un dossier, de le tenir à disposition de toute personne qui peut le consulter et de mettre à disposition une copie de ce dossier à tout éventuel locataire ;
- d) de transmettre le dossier de l'installation électrique au nouveau propriétaire, gestionnaire ou exploitant ;
- e) d'aviser immédiatement le fonctionnaire préposé à la surveillance du Service Public Fédéral ayant l'Energie dans ses attributions de tout accident survenu aux personnes et du, directement ou indirectement, à la présence d'installations électriques ;
- f) de renseigner dans le dossier de l'installation électrique toute modification ou extension non importante survenue sur l'installation électrique ;
- g) de laisser réaliser par un organisme agréé un contrôle de conformité avant la mise en usage sur toute modification ou extension importante survenue sur l'installation électrique.
- h) si des infractions ont été constatées lors de la visite de contrôle, de faire effectuer une nouvelle visite de contrôle par le même organisme agréé afin de vérifier la disparition des infractions au terme du délai de un an. Dans le cas où, lors de cette seconde visite, des infractions subsistent, l'organisme agréé se doit d'envoyer une copie du rapport de visite de contrôle à la Direction générale de l'Energie préposée à la haute surveillance des installations électriques domestiques.

Rapport de contrôle d'installations électriques à basse et à très basse tension

EXEMPLAIRE ORIGINAL

CE RAPPORT ANNULE ET REMPLACE LE RAPPORT 151/2024/78022/01:2

RÉF. 151/2024/78022/01:3

› ANNEXES

Autre(s)

